Edito

Nous partîmes deux cents; mais par un prompt renfort
Nous nous vîmes trois mille arrivant à bon port,
Tant, à nous voir rouler avec un tel visage,
Les plus exténués reprenaient de courage !

Il était à prévoir, qu'aussitôt arrêtés,
Dans le fond des vaisseaux qui lors furent garés;

Etudiants, dont le foie travaillait à toute heure,
Brûlant d'impatience d'oublier leur labeur,
Couchés contre terre, sans se gêner du bruit
Passaient une bonne part d'une si longue nuit

[Le Cidre – Corps Neille]

A toi, voyageur routier du vingt-et-unième siècle, paré à s'abreuver d'eau tiède avant le Luxembourg et d'eau de vie ensuite, à se nourrir de couques industrielles à la consistance spongieuse et aux teintes anormalement grisâtres, à s'endormir le front contre le glacé d'une vitre et à jouir des sinuosités vomitives des monts français. A toi, jeune affranchi de ses syllabi, étudiant fraîchement libéré de son blocus et des contraintes d'une session aussi pénible que difficile ; installe-toi dans ce fauteuil qui, dans moins de trois heures, t'aura déjà ankylosé le séant, ouvre bien grand tes yeux pour engloutir bientôt la vision éclatante d'une neige immaculée qui n'attend que toi, et bien grand ton appétit éthylique car ton foie et tes reins seront les organes les plus sollicités durant ce séjour (Un autre ? Peut-être celui que tu tiens entre les mains), car ça y est, oui, on y est : le voyage au ski du REDOUTAAAB cerk' médecine !

Tes délégués ski t'ont concocté un programme über badass, qu'ils ne manqueront pas de t'exposer mieux que moi dans les pages à suivre, ainsi que quelques lignes sur leur profil non dénué de superbe et celui de leurs esclaves aux faciès inesthétiques. Faute de pouvoir tuer ton voisin qui dort en te bavant sur l'épaule, tu pourras toujours tuer le temps avec ces quelques jeux ludico-ludiques que nous avons généreusement mis à ta disposition. Tu as également des espaces blancs et des marges où tu peux gribouiller ce qui ferait mieux d'être un drapeau de l'Ecosse, un 4x4 ou la magnifique banane d'Elvis.

Si, pendant ce trajet long et tape-cul (comme ma bite), il se trouve que tu as des questions, n'hésite pas à aller réveiller ces **G**aillards **H**irsutes et **F**atigués que sont tes délégués, et n'oublie pas de leur offrir une bière pour te faire pardonner.

Il ne me reste plus qu'à te souhaiter un agréable voyage en te remerciant d'avoir choisi notre compagnie, et rendez-vous sur les pistes !

Connery, Organita des Organitos,
A ton service, viens m'afonner petit boit-sans-soif hérétique, avec ta gueule de métèque, de Juif errant, de pâtre grec, et tes cheveux aux quatre vents.

Sommaire

Edito..... page 2

Présentation des délégués..... page 5

Les délégués ski..... page 7

Les cooptés ski..... page 8

Programme de la semaine..... page 9

Météo de la semaine..... page 11

Evénements du second quadri..... page 12

Jeux..... page 13

The answer to life, the Universe and everything.... page 42

Six Charlie sont cachés dans cet Organe :
Six bières offertes si tu les retrouves tous !

Présentation des délégués

Salut à vous tous!

Et oui, en effet, vous tenez entre vos mains l'incontournable Organe ski. J'imagine que vous avez lu l'intro de l'autre grognasse d'Elise HAJA, tout en vous disant que le coeur de cet ouvrage résidait ici, dans ces douces pages, fabriquées spécialement à cette occasion, à partir du tronc d'un **G**rand **H**être **F**leurissant... Et bien vous avez raison.

Afin que vous ne soyez pas trop perdus en territoire hostile, je vais vous mettre ici un petit descriptif de la station, de ses environs...

Nous allons résider dans le "Grand Panorama II", qui a l'avantage d'être proche des pistes et du bar, en plus d'avoir une piscine, un sauna, un billard... (bon c'est pas hyyyyper intéressant, je suis d'accord...)

Par contre, pour les pistes, je pense que ceux qui ont un bon niveau pourront trouver leur bonheur : 150km de piste, avec 9 pistes noires, 32 rouges, 28 bleues, 20 vertes, allant jusque 2600m d'altitude, des stades de slalom, un snowpark, un skicross... (je sais pas vraiment ce que c'est en fait, mais c'est surtout pour faire genre que c'est trop bien aux gens qui connaissent pas, donc chut!).

Enfin, ce qui intéresse le plus tout le monde, grands skieurs ou pas : le bar. "Aux Lutins Verts". Incroyable. Bref, il est à côté de la résidence, et ça a l'air vachement tout bien pour les 14 fûts qui sont prévus rien que pour vous! Dans ce bar auront donc lieu toutes les soirées (comme la soirée déguisée, par exemple), pour ceux qui ne sont pas familiers avec le principe :)

On vous laisse découvrir par vous-même le reste sur place ;)

Gaël et Estelle

Valmeinier 1800
AUX LUTINS VERTS
PUB À BIÈRES APRÈS SKI
Cet hiver Aux Lutins Verts
8 BIÈRES PRÉSSIONS
120 BIÈRES BOUTEILLES
TV SPORT
PUB À BIÈRES
CONCERT
TOUS LES JOURS DE 17H À 02H
A coté de l'office du tourisme
facebook : AUX LUTINS VERTS
Réalisation WebKreativ.fr - Impréssion Office du tourisme de Valmeinier

Délégués

C'est bien beau tout ce ski, toute cette picole, tout ça... Mais vous vous demandez peut-être qui nous sommes, nous, délégués SKS, qui avons réussi à réaliser cet incroyable voyage, qui avons remué ciel et terre pour rendre cela possible, nous qui... Quoi, j'en fais trop? Ah oui. Bref... Nous sommes deux grandioses personnes à nous occuper de tout ça, aidés de nos trois petites mains dans nos lourdes tâches.

Gaël "Turbo-Turbo" Mayer

Ce pygmée tout droit sorti des tréfonds de l'Uruguay n'a pas fini de t'en faire voir d'originales ; sa tolérance à l'ébriété due à des années d'entraînement n'a d'égale que la finesse de son humour et de son intelligence. Ne te méprends pas si tu penses le voir endormi en fin de soirée ; il est simplement en train d'étudier l'intérieur de ses paupières. Car, par les pouvoirs boltesques qui lui ont été conférés, ce **G**redin **H**onteusement **F**ourbe ne dort jamais, il boit, il bosse, il met leur race aux Flamands, et il ne demande qu'à t'afonner à poil sur des skis.
Much swag, wow, such doge.

Estelle "Michaud" Michaux

Voici la seule et unique paire d'ovaires du grand duo SKS. Toujours là pour vous, elle saura satisfaire... toutes les réponses à vos questions. Première arrivée et dernière à partir, que ce soit sur les pistes ou au bar, vous reconnaîtrez bien assez vite la bête, qui ne connaît pas la signification du mot repos. En gros, elle sera toujours là pour vous, et vous le verrez bien vite ! Petit conseil par contre : elle tient bien son alcool, mais si vous poussez un peu trop loin, elle risque de vomir sur tous les snows de la résidence... pensez-y à deux fois!

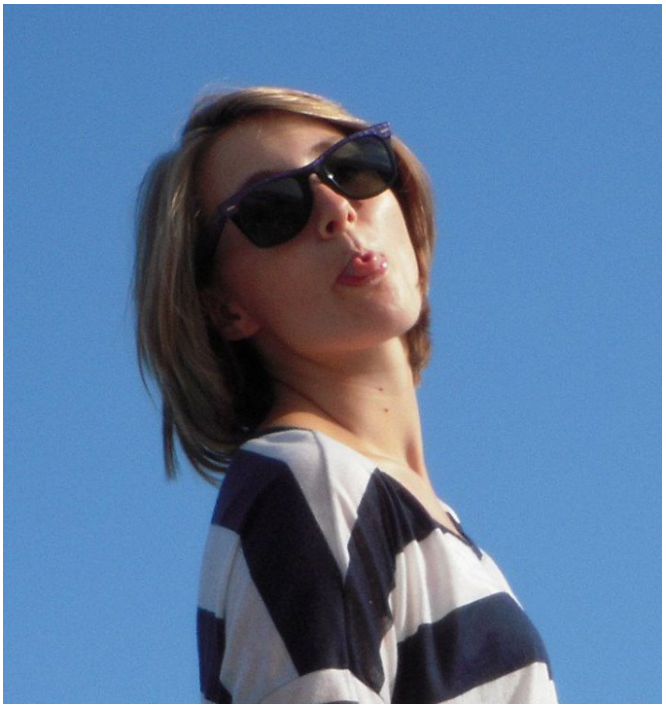

Cooptés

Axel Bony

Malgré ses airs, Axel est un gros fêtard. Ce n'est pas un petit vin chaud, des tournées et des bières au bar qui vont le mettre KO, loin de là : ce sera pour lui une petite mise en condition pour poursuivre la soirée dans notre chambre. Ne le prenez quand même pas pour un alcoolique, mis à part ça il reste un grand skieur, qui sera toujours chaud pour vous venir en aide ! Et bon, si vous passez de temps en temps le matin avec une cannette de Monster pour qu'il se lève, ça pourrait être sympa, parce que quand même, il y a des fois où rien n'y fait, il dort beaucoup après des grosses soirées...

Maxime Melchior

Quand vous le verrez comme ça, il aura l'air d'un type tout à fait sérieux, mais dès qu'il aura quelques verres dans le nez, vous verrez le vrai Max. Les filles, vous pourrez peut être avoir la chance d'être subtilement approchées par Max, et si vous êtes assez coriaces, il devra utiliser sa petite technique de drague et vous dire « Toi, j'ai envie de te baiser ! ». Redoutable. Et si vous le voyez un peu galérer sur ses skis (c'est un débutant d'après ce que j'ai compris) n'hésitez pas à lui filer un coup de main, on voudrait pas que notre sous-fifr... heuuu coopté se blesse en tombant :)

Denis George

Le petit dernier arrivé, Denis est un peu le Jean-Claude Dusse du CM. Vous serez gentils de faire attention à celui-là, car même s'il gère vraiment bien ses skis, le soir il se transforme en un buveur féroce (en fait, vous l'aurez peut être remarqué, c'est limite un critère de séléction de boire beaucoup... bah, vous comprendrez pourquoi au courant de la semaine). Si vous le voyez au dessus du bar/d'une table (en hauteur, en gros) et qu'il a un peu trop bu, faites attention à le faire descendre, on voudrait pas qu'il se fasse une autre commotion...

Programme de la semaine

En arrivant au domaine, on va pas juste vous lâcher comme ça, en vous laissant vous démerder tous seuls. Nous sommes là pour vous rendre cette semaine la plus agréable possible, et pour cela, voici une liste des actis/soirées qu'on vous propose :) Dans tous les cas, tout vous sera rappelé la veille pendant les tournées ou avant l'arrivée à Valmeinier, dans le car ;)

Samedi 25/01 :

Arrivée vers midi.
12h30-13h : hot-dogs (offerts hein)
Il faudra attendre qu'on nous remette les clefs pour rentrer dans les apparts (vers 17h).
22h : Skikot welcome party

Dimanche 26/01 :

10h : Ski safari
After-ski (bière)
22h30 : Soirée messages au Lutin Vert (2 fûts)

Lundi 27/01 :

After-ski (cava) + concours de bras de fer avec Dustin
18h30 : Course de luges (gratuit, on fournit les luges, et prix à gagner!)
22h : Moustache party au Lutin Vert (3 fûts)

Mardi 28/01 :

After-ski (Jagermeister)
20h : Bowling night (moyennant supplément)
22h : Live band au Lutin Vert (2 fûts)

Mercredi 29/01 :

13h30 – 15h : Snow BBQ (moyennant supplément)
20h : Rallye-chambre
22h30 : Hot & Sexy Night au Lutin Vert (2 fûts)

Jeudi 30/01 :

19h : Dîner Savoyard (moyennant supplément)
22h30 : Soirée déguisée au Lutin Vert (2 fûts)

Vendredi 31/01 :

After-ski : Vodka-Redbull
22h30 : Soirée au Lutin Vert (3 fûts)

<u>Samedi 01/02</u> :

Remise du matériel de ski et retour des chambres, attente des bus, départ en fin d'après-midi/début de soirée.

<u>Dimanche 02/02</u> :

Arrivée à Erasme, le matin (en principe).

Les soirées au bar seront des soirées à thème (dont l'incontournable soirée déguisée!). Comme annoncé par mail, il y aura un prix à gagner pour le meilleur déguisement par chambre ! Pendant les after-ski, vous aurez droit à un verre ou shot d'un alcool proposé par Skikot, chaque jour un différent :)

Nous passerons également chaque soir dans chaque chambre, pour vous informer de ce qui va se passer la soirée même ou le lendemain (et aussi pour vous distribuer quelques cadeaux de bienvenue le premier soir!), donc n'ayez pas peur quand on toque chez vous, ce sera pour des bonnes nouvelles :) D'ailleurs, le jeudi soir, on passera remettre quelques prix pour les chambres les plus sympa... ;) De plus, on vous distribuera une mission par chambre, avec des récompenses à la clef pour les plus rapides d'entre vous :)

Bref, je vous laisse profiter du voyage (si vous lisez dans le car) ou d'autre chose, je sais pas ce que vous foutez en ce moment précis quoi, mais bon, dans tous les cas, éclatez vous bien à ce ski, on est là pour ça!

Vos increvables délégués SKS, Gaël et Estelle

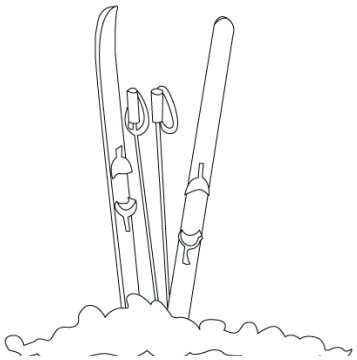

Météo de la semaine

-22°/6° *samedi 25 janvier*

-11°/3° *dimanche 26 janvier*

-10°/7° *lundi 27 janvier*

-2°/6° *mardi 28 janvier*

-2°/4° *mercredi 29 janvier*

-1°/4° *jeudi 30 janvier*

-6°/5° *vendredi 31 janvier*

1°/7° *samedi 1 février*

Événements du second quadri

Banquet : 15 février 2014

Viens te régaler d'un délicieux dîner lors de cet incontournable événement organisé chaque année par le cercle de médecine, avant de profiter d'un super spectacle écrit, mis en scène et joué par lui !

After-ski : 19 février 2014

Une fois cette semaine de folie passée, une soirée after-ski sera organisée au cercle afin de permettre la réminiscence collective des meilleurs instants de glisse et de picole !

Bal médecine : 08 mars 2014

Et enfin, bien sûr, l'incontournable et fabuleux bal médecine, qui prendra place cette année au Brussels Event Brewery, une occasion pour les filles de ressortir leurs plus belles robes et pour les garçons leurs plus élégantes cravates (ou l'inverse, il n'y a aucune restriction).

(Toutes les infos utiles sont sur les événements Facebook respectifs)

Jeux

JEÛNE RE-LIGIEUX UN ÉTAT		MONTRER DU CRAN HOMME SINGE		DU CASSIS ET DU VIN		DANGER FEUIL-LETAIT		ACCES-SOIRES DE CO-TILLONS
				CORSE ET SICILE L'ESPACE				
RE-TRANS-CRIRE TRAIN								
					NOBLE ANGLAIS VALEURS D'AC-TIONS			
APRÈS RÉ ÎLE DE CHA-RENTE			TROPHÉE D'INDIEN BIEN DRESSÉ					
		TROUBLE AFFECTIF ÉLÉMENT DE JEU					RELIGION DES MU-SULMANS	
FRUIT DU JARDIN	FROMAGE DE CHÈVRE AUTHEN-TIQUE							
						PETIT CA-NONISÉ PRIÈRE À MARIE		
DÉSERT SABLEUX LE TEMPS À VENIR				DONC À LAVER CUBITUS				
					VOITURE POUR LE CHEVAL			
ARTICLE MASCU-LIN			VIRAGES À SKIS					

	4	8	9		7			1
5	3	1	8					
2	7							4
	9		3	4				6
3				8				5
7				5	1		9	
1							4	8
					8	6	7	2
4			5		6	1	3	

	9		7			8		
3					4	9		7
1		7			9		4	
5	7	6			8			1
	3		5		1		7	
4			6			2	5	9
	4		8			1		5
7		5	9					4
		9			3		6	

7		6		5		1	2	9
3			9		1			5
	9					3	7	
2			4			9		1
	5						8	
8		4			9			2
	2	1					9	
6			5		2			7
4	7	9		6		2		3

	3	4	5		9		1	
2		8	6		3	7		4
				7			9	3
	2		8					
1		6				4		9
					1		6	
3	4			9				
9		5	7		6	3		8
	6		4		5	9	2	

La première colonne de la grille cache l'initiale du prénom de l'auteur, son nom et le titre d'une œuvre dont un extrait est à découvrir

A	Amusant	54	20	35	100	28	58	22	
B	Innocent	18	34	14	88	68	30	113	
C	Recherchés sur le billard	107	1	60	122	112	126		
D	Des fruits pour par grand chose	31	36	79	105	46	123		
E	On la ramasse sans plaisir	101	57	4	10	80	106	73	
F	Peu hospitalier	116	16	118	74	25	39	27	
G	Blessa	41	11	43	51	63	84	102	
H	Toujours sur le retour	89	5	44	26	96	59		
I	Maison de jeu	64	56	21	92	45	125		
J	Groupes de maisons	47	114	3	12	69	77	110	
K	Bien disposé	111	13	49	83	108	121		
L	Non avenue	91	24	50	99	32			
M	Salissure	70	81	52	23	15			
N	Une sacrée bonne femme	94	62	90	37	124	104		
O	Ils se lèvent au son de l'Internationale	85	98	55	82	2	65		
P	Faites des vagues	7	6	95	29	61	117	103	
Q	Quelle noix !	97	42	87	115	76	66	93	
R	Lieux de travail	17	109	33	120	53	38	78	
S	Nanti	9	8	19	71	86			
T	On y attend la montée des eaux	67	119	72	48	40	75		

Extrait à découvrir :

C 1	O 2	J 3	E 4	H 5	P 6	P 7	S 8	S 9	E 10	G 11	J 12
K 13	B 14	M 15	F 16	R 17	B 18	S 19	A 20	I 21	A 22	M 23	L 24
F 25	H 26	F 27	A 28	P 29	B 30	D 31	L 32	R 33	B 34	A 35	D 36
N 37	R 38	F 39	T 40	G 41	Q 42	G 43	H 44	I 45	D 46	J 47	T 48
K 49	L 50	G 51	M 52	R 53	A 54	O 55	I 56	E 57	A 58	H 59	C 60
P 61	N 62	G 63	I 64	O 65	Q 66	T 67	B 68	J 69	M 70	S 71	T 72
E 73	F 74	T 75	Q 76	J 77	R 78	D 79	E 80	M 81	O 82	K 83	G 84
O 85	S 86	Q 87	B 88	H 89	N 90	L 91	I 92	Q 93	N 94	P 95	H 96
Q 97	O 98	L 99	A 100	E 101	G 102	P 103	N 104	D 105	E 106	C 107	K 108
R 109	J 110	K 111	C 112	B 113	J 114	Q 115	F 116	P 117	F 118	T 119	R 120
K 121	C 122	D 123	N 124	I 125	C 126						

Consignes de sécurité aériennes (on sait jamais)

Cocaine is conveniently stored underneath your seat for in-flight snorting.

Occasionally, you may choose to throw your hands into the air and wave them like you just don't care.

If you want to exit the aircraft, you're going to have to get past motherfuckin' Guido first.

In the event of an airline evacuation, style points will be given based on form and artistic impression.

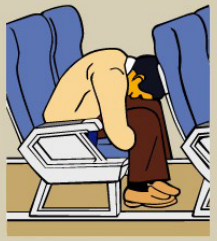

Please avoid trying to suck your own penis while airborne.

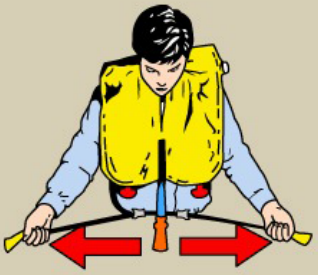

Pull until penis turns orange.

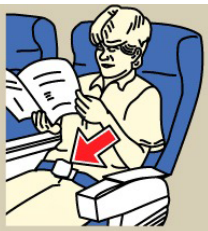

If you are having difficulty discerning the gender of another passenger, you may

It is perfectly fine with us if your foot gets stuck in one of our windows.

If you stare at the emergency exits long enough, they may open on their own. But that is unlikely.

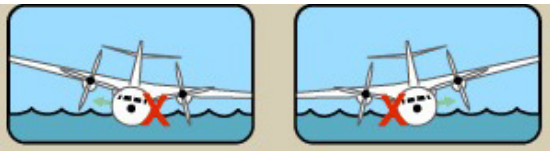

Whichever exit you choose, you're still pretty much screwed.

If you should experience a sudden urge to dryhump an exit, you will need to remove the door before doing so.

Please do not defecate on our floors.

Instructions:
Lifting Baby
DO
DON'T
Instructions:
Nursing Baby
YES
NO
Instructions:
Checking Baby's Diaper
CORRECT
INCORRECT
Instructions:
Changing Baby's Diaper
YES
NO
Instructions:
Waking Baby
YES
NO
Instructions:
Fun Games for Baby
GOOD
BAD
Instructions:
Shopping with Baby
DO
DON'T
Instructions:
Playing with Baby
YES
NO
Instructions:
Washing Baby
GOOD
BAD
Instructions:
Drying Baby
YES
NO
Instructions:
Stimulating Baby
GOOD
BAD
Instructions:
Bonding with Baby
YES
NO
Instructions:
Clearing Baby's Nose
YES
NO
Instructions:
Putting Baby to Bed
RIGHT
WRONG

Instructions:
Testing Baby's Bottle
DO
DON'T
Instructions:
Feeding Baby
RIGHT
WRONG
Instructions:
Containing Baby
YES
NO
Instructions:
Bundling Baby
GOOD
BAD
Instructions:
Buckling Up Baby
RIGHT
WRONG
Instructions:
Walking with Baby
GOOD
BAD
Instructions:
Exercising Baby
YES
NO
Instructions:
Massaging Baby
RIGHT
WRONG
Instructions:
Helping Baby Teethe
DO
DON'T
Instructions:
Calming Baby
GOOD
BAD
Instructions:
Making Baby Smile
DO
DON'T
Instructions:
Introducing Baby to Pets
SAFE
UNSAFE
Instructions:
Babyproofing Your Home
SAFE
UNSAFE
Instructions:
Choosing a Babysitter
YES
NO
WILL SIT FOR FOOD

WWW.HAPPLETEA.COM

COPYRIGHT 2012 SCOTT MAYNARD

Ton père

Bad Jokes Eel :

«What did the buffalo say to his son when he left for college?
- Bison.»

«What do you call a fake noodle? - An impasta »

«This girl said she recognized me from the vegetarian club, but I've never met herbivore.»

« Child molestation is a touchy subject »

« What is a Jehovah's witness favourite band?
- The Doors »

« I heard the boston marathon was a lot of fun, everyone keeps telling me they had a blast »

« Did you hear about the penis-less man who ejaculated ?
He just came out of nowhere »

« What do you call a Mexican that lost his car ?
- Carlos »

« When I fout out my toaster wasn't waterproof, I was shocked » (Claude François)

« When you get a bladder infection, urine trouble. »

« England has no kidney bank, but it does have a Liverpool. »

Bonnes vacances à tous !